



Orientační schéma:				Razítko oprávněné osoby:																																																															
				Podpis: Datum:																																																															
Revize:	Datum:	Popis:		Kontroloval:																																																															
[000]	[25.01.2022]	[Dokumentace k připomínkám]		p. Kubín																																																															
<table border="1"> <tr> <td>Stavebník/Investor:</td> <td>Správa železnic, státní organizace</td> <td rowspan="3">  SPRÁVA ŽELEZNIC </td> </tr> <tr> <td>Adresa:</td> <td>Dlážděná 1003/7, 110 00 Praha 1</td> </tr> <tr> <td>Zástupce investora:</td> <td>Oblastní ředitelství Brno - SPS</td> </tr> <tr> <td>Adresa:</td> <td>Kounicova 26, 611 43 Brno</td> <td></td> </tr> </table>								Stavebník/Investor:	Správa železnic, státní organizace	 SPRÁVA ŽELEZNIC	Adresa:	Dlážděná 1003/7, 110 00 Praha 1	Zástupce investora:	Oblastní ředitelství Brno - SPS	Adresa:	Kounicova 26, 611 43 Brno																																																			
Stavebník/Investor:	Správa železnic, státní organizace	 SPRÁVA ŽELEZNIC																																																																	
Adresa:	Dlážděná 1003/7, 110 00 Praha 1																																																																		
Zástupce investora:	Oblastní ředitelství Brno - SPS																																																																		
Adresa:	Kounicova 26, 611 43 Brno																																																																		
<table border="1"> <tr> <td>Zhotovitel stavby:</td> <td colspan="2">ENEX GROUP s.r.o.</td> <td rowspan="3"></td> </tr> <tr> <td>Adresa:</td> <td colspan="2">nám. 14. října 1307/2, 150 00 Praha 5</td> </tr> <tr> <td>Kontakt:</td> <td colspan="2">T: [+420 222 362 718] E: [enex@enexgroup.cz]</td> </tr> <tr> <td>Zhotovitel objektu:</td> <td colspan="2">ENEX GROUP s.r.o.</td> <td rowspan="3"></td> </tr> <tr> <td>Adresa:</td> <td colspan="2">nám. 14. října 1307/2, 150 00 Praha 5</td> </tr> <tr> <td>Kontakt:</td> <td colspan="2">T: [+420 222 362 718] E: [enex@enexgroup.cz]</td> </tr> <tr> <td>Hlavní projektant (HIP):</td> <td>Specialista:</td> <td>Odpovědný projektant:</td> <td>Zpracovatel:</td> </tr> <tr> <td>Ing.arch.Lukáš Stříteský</td> <td></td> <td>Ing. Petr Legner</td> <td>Ing. Vendula Pospíšilová</td> </tr> </table>								Zhotovitel stavby:	ENEX GROUP s.r.o.			Adresa:	nám. 14. října 1307/2, 150 00 Praha 5		Kontakt:	T: [+420 222 362 718] E: [enex@enexgroup.cz]		Zhotovitel objektu:	ENEX GROUP s.r.o.			Adresa:	nám. 14. října 1307/2, 150 00 Praha 5		Kontakt:	T: [+420 222 362 718] E: [enex@enexgroup.cz]		Hlavní projektant (HIP):	Specialista:	Odpovědný projektant:	Zpracovatel:	Ing.arch.Lukáš Stříteský		Ing. Petr Legner	Ing. Vendula Pospíšilová																																
Zhotovitel stavby:	ENEX GROUP s.r.o.																																																																		
Adresa:	nám. 14. října 1307/2, 150 00 Praha 5																																																																		
Kontakt:	T: [+420 222 362 718] E: [enex@enexgroup.cz]																																																																		
Zhotovitel objektu:	ENEX GROUP s.r.o.																																																																		
Adresa:	nám. 14. října 1307/2, 150 00 Praha 5																																																																		
Kontakt:	T: [+420 222 362 718] E: [enex@enexgroup.cz]																																																																		
Hlavní projektant (HIP):	Specialista:	Odpovědný projektant:	Zpracovatel:																																																																
Ing.arch.Lukáš Stříteský		Ing. Petr Legner	Ing. Vendula Pospíšilová																																																																
<table border="1"> <tr> <td>Název stavby/akce:</td> <td colspan="3">Opravy bytových jednotek OŘ Brno</td> <td>Označení (S-kód):</td> <td>---</td> </tr> <tr> <td></td> <td colspan="3"></td> <td>Označení zhotovitele:</td> <td>---</td> </tr> <tr> <td>Název části:</td> <td colspan="3">Pozemní objekty výpravních budov a budov zastávek</td> <td>Označení části:</td> <td>D.2.2. 1</td> </tr> <tr> <td>Název objektu:</td> <td colspan="3">Oprava vymezené BJ C, 1 NP, VB v žst. Hustopeče u Brna</td> <td>Označení objektu/komplexu:</td> <td>SO 81-71-81.01</td> </tr> <tr> <td>Název přílohy:</td> <td colspan="3">Architektonicko stavební řešení</td> <td>Číslo přílohy:</td> <td>2. 209</td> </tr> <tr> <td>Název dílčí části přílohy:</td> <td colspan="3">Detaily</td> <td>Paré:</td> <td></td> </tr> <tr> <td>Kraj:</td> <td>Katastrální území:</td> <td>TUDU:</td> <td></td> <td></td> <td></td> </tr> <tr> <td>Jihomoravský</td> <td>Hustopeče u Brna 649864</td> <td>2061B1</td> <td></td> <td></td> <td></td> </tr> <tr> <td>Stupeň dokumentace:</td> <td>Datum zpracování:</td> <td>Formáty:</td> <td>Měřítko:</td> <td></td> <td></td> </tr> <tr> <td>PDPS</td> <td>8.4.2022</td> <td>3XA4</td> <td>1:5, 1:10</td> <td></td> <td></td> </tr> </table>								Název stavby/akce:	Opravy bytových jednotek OŘ Brno			Označení (S-kód):	---					Označení zhotovitele:	---	Název části:	Pozemní objekty výpravních budov a budov zastávek			Označení části:	D.2.2. 1	Název objektu:	Oprava vymezené BJ C, 1 NP, VB v žst. Hustopeče u Brna			Označení objektu/komplexu:	SO 81-71-81.01	Název přílohy:	Architektonicko stavební řešení			Číslo přílohy:	2. 209	Název dílčí části přílohy:	Detaily			Paré:		Kraj:	Katastrální území:	TUDU:				Jihomoravský	Hustopeče u Brna 649864	2061B1				Stupeň dokumentace:	Datum zpracování:	Formáty:	Měřítko:			PDPS	8.4.2022	3XA4	1:5, 1:10		
Název stavby/akce:	Opravy bytových jednotek OŘ Brno			Označení (S-kód):	---																																																														
				Označení zhotovitele:	---																																																														
Název části:	Pozemní objekty výpravních budov a budov zastávek			Označení části:	D.2.2. 1																																																														
Název objektu:	Oprava vymezené BJ C, 1 NP, VB v žst. Hustopeče u Brna			Označení objektu/komplexu:	SO 81-71-81.01																																																														
Název přílohy:	Architektonicko stavební řešení			Číslo přílohy:	2. 209																																																														
Název dílčí části přílohy:	Detaily			Paré:																																																															
Kraj:	Katastrální území:	TUDU:																																																																	
Jihomoravský	Hustopeče u Brna 649864	2061B1																																																																	
Stupeň dokumentace:	Datum zpracování:	Formáty:	Měřítko:																																																																
PDPS	8.4.2022	3XA4	1:5, 1:10																																																																
<table border="1"> <tr> <td>S-kód:</td> <td>Stupeň dokumentace:</td> <td>Část:</td> <td>Objekt:</td> <td>Podoblet:</td> <td>Příloha:</td> <td>Revize:</td> </tr> <tr> <td>X X X X X X X X X X</td> <td>- P D P S</td> <td>- D 2 2 0 I</td> <td>- S O 8 I 7 I 8 I</td> <td>- 0 I</td> <td>- 2 - 2 0 9</td> <td>- 0 0 0</td> </tr> </table>						S-kód:	Stupeň dokumentace:	Část:	Objekt:	Podoblet:	Příloha:	Revize:	X X X X X X X X X X	- P D P S	- D 2 2 0 I	- S O 8 I 7 I 8 I	- 0 I	- 2 - 2 0 9	- 0 0 0																																																
S-kód:	Stupeň dokumentace:	Část:	Objekt:	Podoblet:	Příloha:	Revize:																																																													
X X X X X X X X X X	- P D P S	- D 2 2 0 I	- S O 8 I 7 I 8 I	- 0 I	- 2 - 2 0 9	- 0 0 0																																																													
[Prostor pro další informace]																																																																			

podélný řez

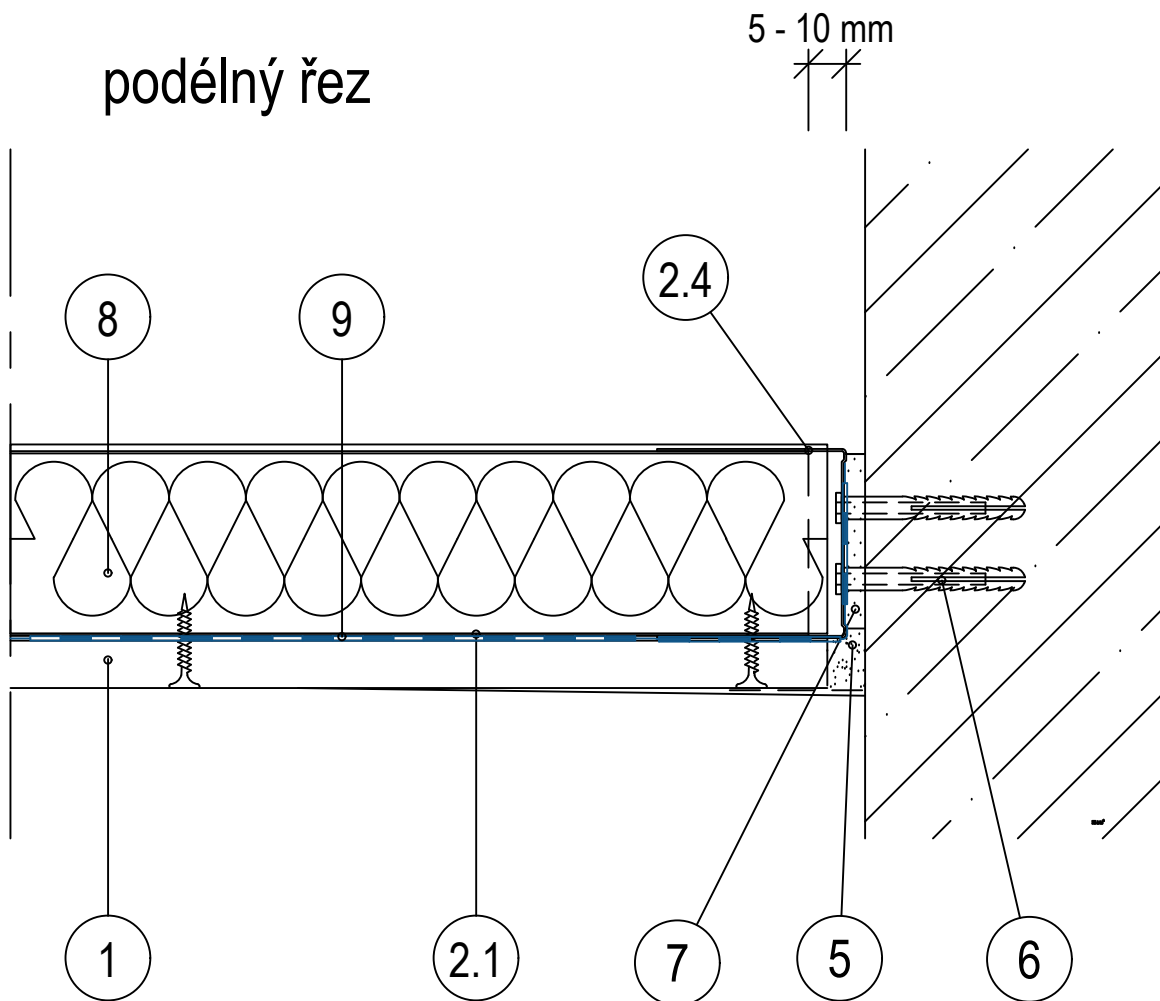

LEGENDA MATERIÁLŮ:

1. Sádkartonové desky 12,5
- 2.1 Profily R-CW dle specifikace
- 2.4 Profily R-UW / UW MAX
- 4.1 Šrouby 212/25 TN
- 4.2 Šrouby 212/35 TN
- 4.3 Samovrtné šrouby LB 421
5. Spáry zatmeleny dle technologie výrobce
6. Kotvení do obvodových konstrukcí
7. Napojovací těsnění - páska + tmel
8. Tepelná izolace - minerální vata
9. Parozábrana na bázi polyamidu
- s přelepením kotel a utěsněním spojů

POZNÁMKY:

Požární odolnost:	Není klasifikováno
Hmotnost konstrukce:	11 – 20 kg/m ²
Maximální rozpětí:	3 800 mm
Dodatečné přetížení podhledu:	max. 20 kg/m ²

**Veškeré komponenty nutno instalovat dle technologického předpisu
vybraného systému!**

generální dodavatel projektu ENEX GROUP s.r.o. , IČO: 27223663, náměstí 14. října, 150 00 Praha 5, schránka: sd839kg	akce Opravy BJ OŘ Brno - BJ C - VB žst. Hustopeče u Brna	datum DUBEN 2022	vypracoval Ing. Vendula Pospíšilová	číslo výkresu
stavebník SPRÁVA ŽELEZNIC, státní organizace , IČO: 70994234, Dlážděná 1003/7, Nové Město (Praha 1), 110 00 Praha	výkres DETAIL SAMONOSNÉHO PODHLEDU	měřítko 1 : 5	dokumentace část ARS	dokumentace stupeň PDPS
DET1				

TENTO DOKUMENT JE DÍLEŽNOSTÍ VLASTNÍM AUTORA. JE LUST 817 ORCH 7 NESMÍ BÝT BEZ SOUHLASU AUTORA POUŽIT, KOPÍROVÁNÍ ČI PŘEDÁNÍ TŘETÍ OSOBĚ.

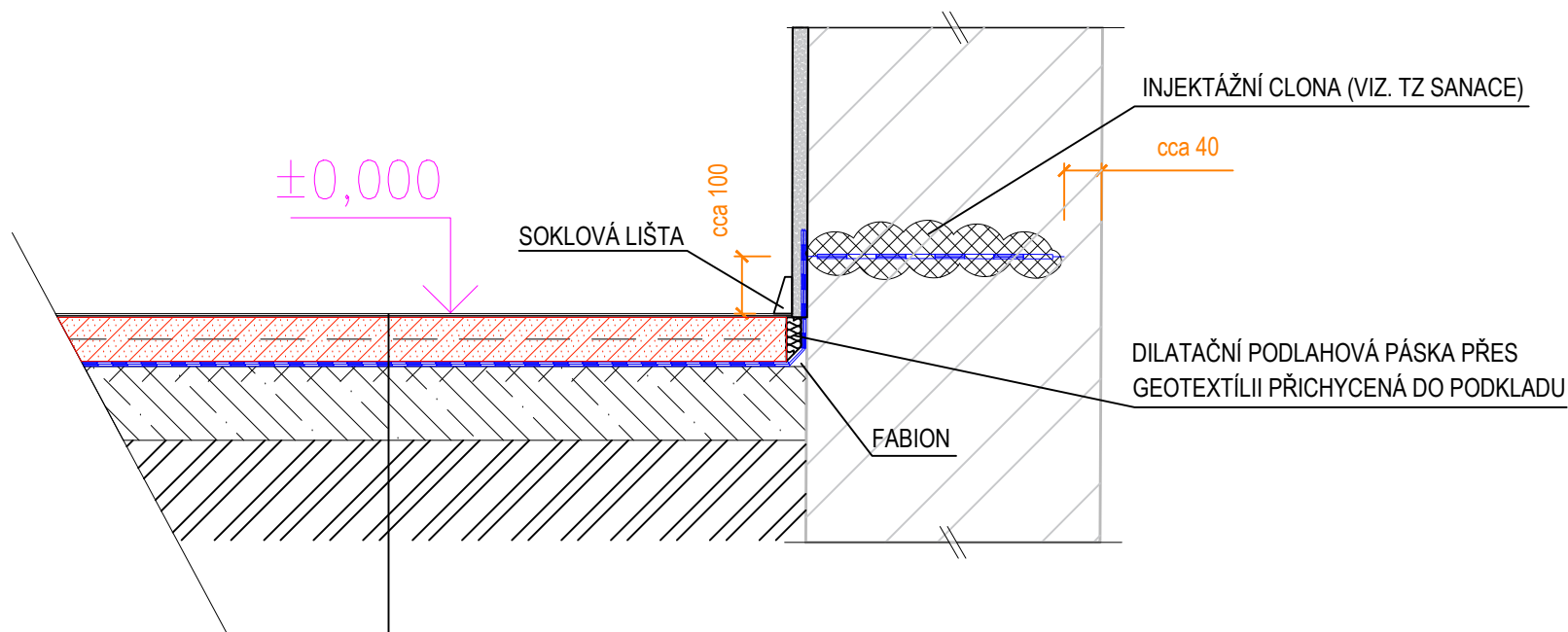

MĚKČENÉ PVC
 SYSTÉMOVÉ LEPIDLO
 SYSTÉMOVÝ PENETRAČNÍ NÁTĚR
 ROZNÁŠENÍ BETONOVÁ MAZANINA VYZTUŽENÁ KARI SÍTÍ
 NATAVITELNÝ PÁS Z SBS MODIFIKOVANÉHO ASFALTU,
 VLOŽKA Z POLYESTEROVÉ ROHOŽE O PLOŠNÉ HMOTNOSTI 200G/M2,
 NA POVRCHU SE SEPARAČNÍM POSYPEM, CELOPLOŠNĚ NATAVEN K PODKLADU
 NATAVITELNÝ PÁS Z SBS MODIFIKOVANÉHO ASFALTU,
 VLOŽKA ZE SKLENĚNÉ TKANINY O PLOŠNÉ HMOTNOSTI 200G/M2,
 NA POVRCHU SE SEPARAČNÍM POSYPEM, BODOVĚ NATAVEN K PODKLADU
 ASFALTOVÁ PENETRAČNÍ EMULZE BEZ OBSAHU ROZPOUŠTĚDEL
 STĚRKOVÁ HMOTA PRO VYROVNÁNÍ DESKY PODKLADNÍHO BETONU
 PODKLADNÍ BETON TL. 100 MM

generální dodavatel projektu ENEX GROUP s.r.o. , IČO: 27223663, náměstí 14. října, 150 00 Praha 5, schránka: sd839kg	akce Opravy BJ OŘ Brno - BJ C - VB žst. Hustopeče u Brna	datum DUBEN 2022	vypracoval Ing. Vendula Pospíšilová	číslo výkresu
stavebník SPRÁVA ŽELEZNIC, státní organizace , IČO: 70994234, Dlážděná 1003/7, Nové Město (Praha 1), 110 00 Praha	výkres DETAIL NAPOJENÍ CLONY NA HI	měřítko 1 : 10	dokumentace část ARS	dokumentace stupeň PDPS
DET2				

TENTO DOKUMENT JE VYPRACOVÁN VLASTNÍM AUTOREM. JE LUST 817 ORCH 7. NESMÍ BÝT BEZ SOUHLASU AUTORA POUŽIT, KOPÍROVÁNÍ ČI PŘEDÁNÍ TŘETÍ OSOBĚ.